

Park Design and Community Outreach Process

Diseño del Parque y Proceso de Extensión Comunitaria

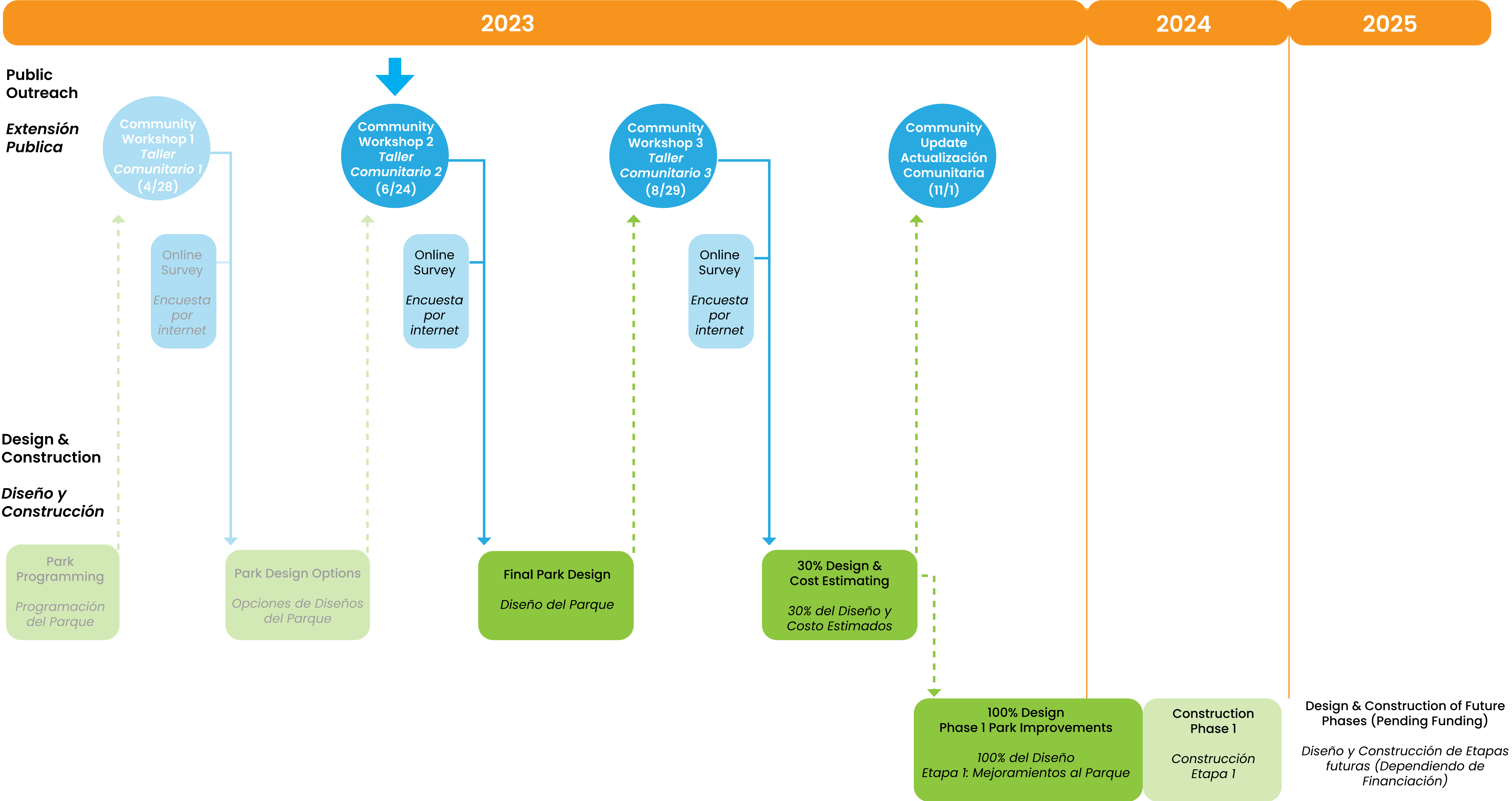

Existing Site Conditions • Condiciones del Sitio Actuales

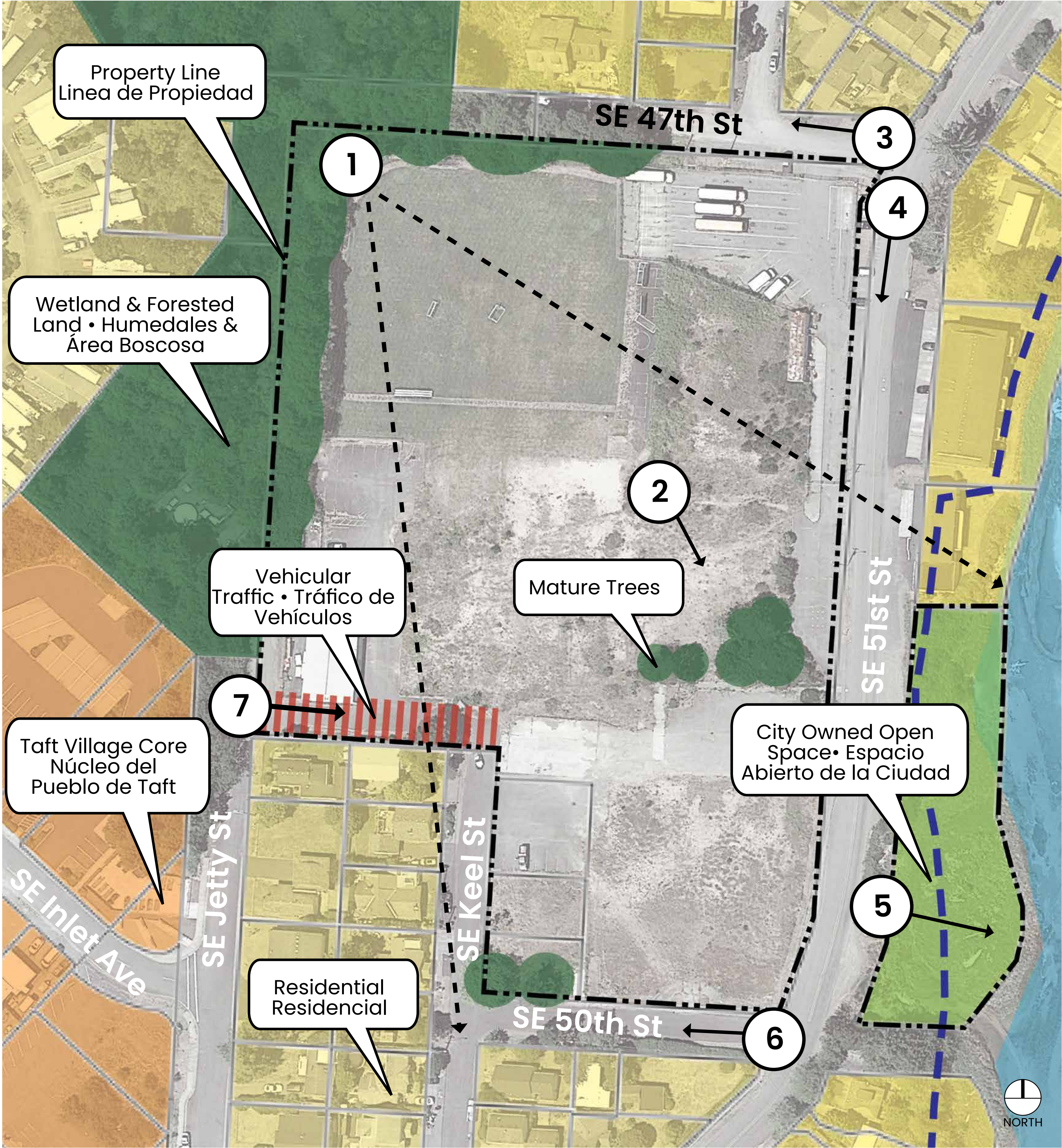

What We Heard • *Lo que Escuchamos*

My favorite thing about Lincoln City or Taft Village is...
 Mi cosa favorita de la Ciudad de Lincoln City o el Pueblo de Taft es...

Themes:
 (Temas:)



I will feel welcome at the Community Park in Taft if...
 Me siento bienvenido en el Parque Comunitario de Taft cuando...

Themes: (Temas:)

1. Feeling like Everyone is Welcome
 Sentir que Todos Son Bienvenidos

Variety of Uses for all ages and abilities • Variedad de usos para todas las edades y habilidades (9)

Play/Children's Activities • Juegos/Actividades para Niños (8)

Nature, Trails and Passive Open Space • Naturaleza, Senderos y Espacios Abiertos Pasivos (8)

Dog Friendly • Acogedor para Perros (7)

Sports • Deportes (4)

2. Feeling Safe and Having Good Access
 Sentirse Seguro y Tener Buen Acceso

Parking • Estacionamiento (5)

Bathrooms • Baños (6)

Lighting • Iluminación (4)

Protection from Wind • Protección Contra el Viento (2)

Bike Parking • Estacionamiento de Bicicletas (2)

3. Incorporating Native History
 Incorporando la Historia Indígena

Land Acknowledgement • Reconocimiento de Tierras (1)

Tell story of Native History • Contar la Historia Indígena (1)

Know History of Land • Conocer la Historia de la Tierra (1)

When I visit the Community Park in Taft I want to...
 Cuando visito el Parque Comunitario en Taft quiero...

Play Sports Jugar Deportes (14)

Go to the Playground Ir al Patio de Juegos (15)

Walk/Enjoy Beauty Caminar/Disfrutar de la Belleza (12)

Access the Creek, Launch Boats Tener Acceso al Arroyo, Lanzar Botes (6)

Picnic Tener un Picnic (5)

Feel that Everyone is Welcome Sentir que Todos son Bienvenidos (3)

Exercise/Strength Opportunities for Adults Hacer Ejercicio/Oportunidades de Desarrollo de Fuerza para Adultos (2)

Have Fun Divertirme (2)

Bring My Dog Traer a mi Perro (4)

Know History of Land Conocer la Historia de la Tierra (1)

Attend a Community Event Atender a un Evento Comunitario (2)

Open House
 Casa Abierta

120 People
 Personas

Online Survey
 Encuesta por Internet

34 Responses
 Respuestas

154 Community
 Participantes de la Comunidad

What amenity are you most excited about?
 ¿Qué comodidad te emociona más?

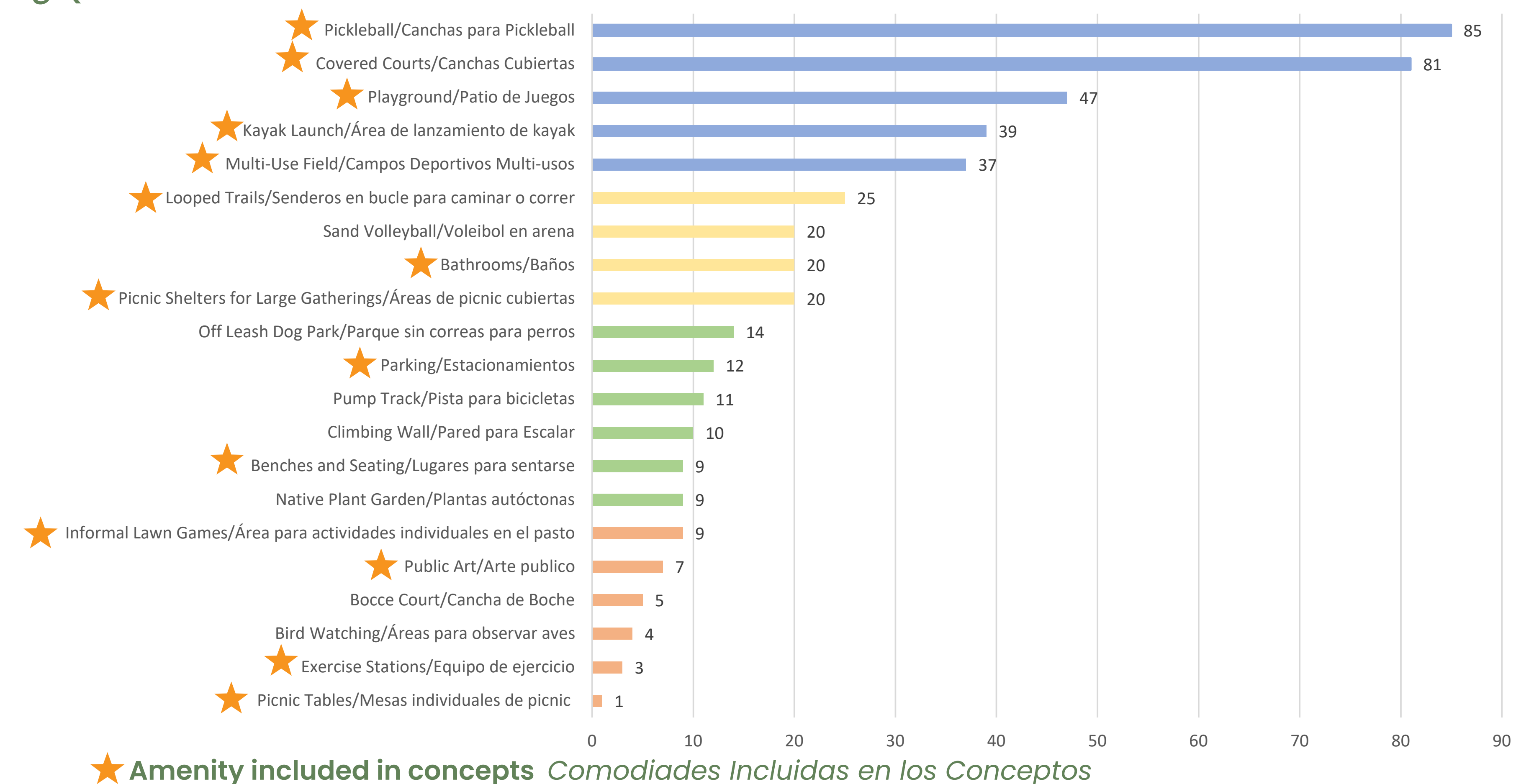

I will get to the park by...
 Llegaré al parque por medio de...

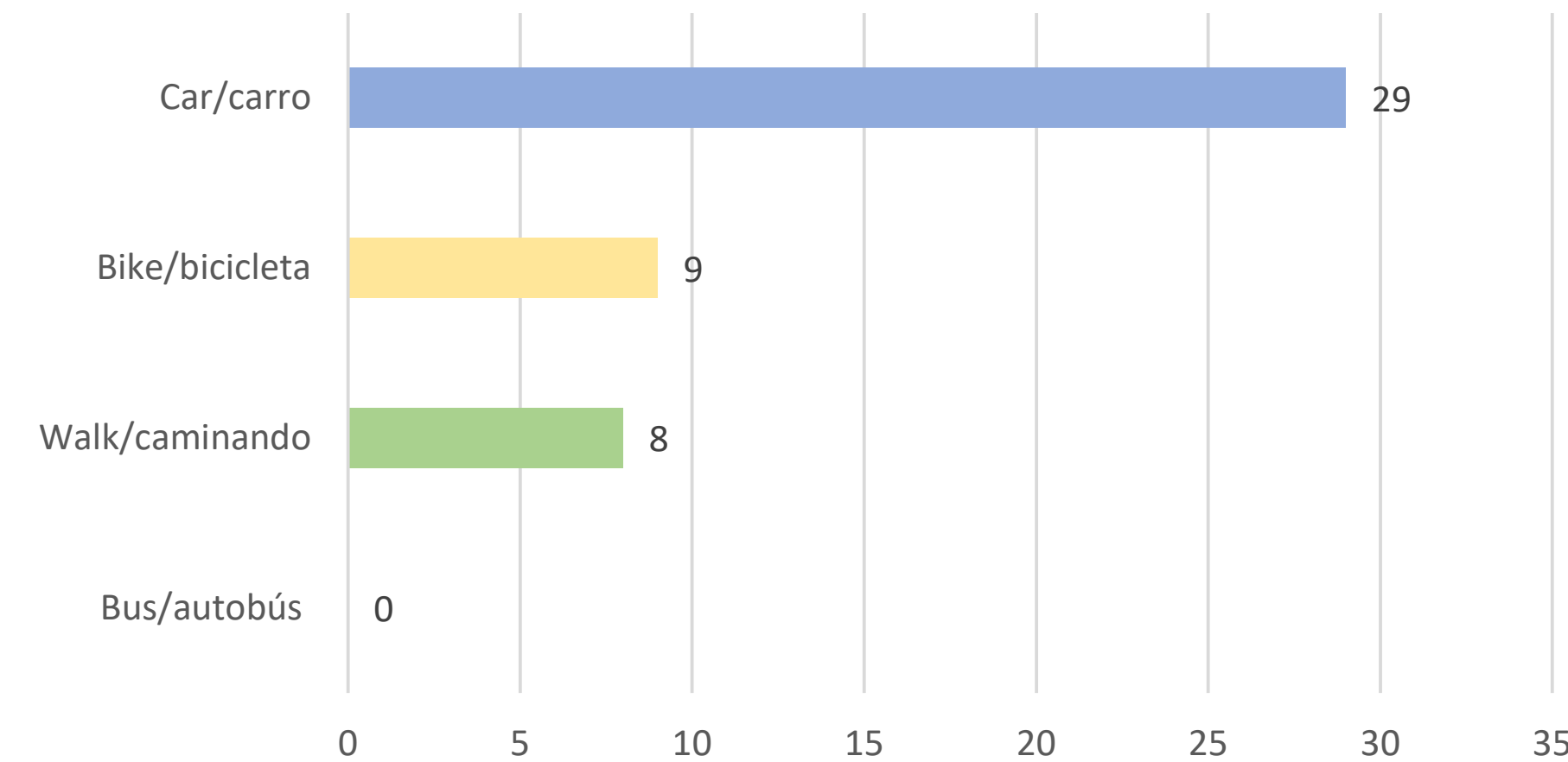

Popularity of Types of Recreation
 Popularidad de los Tipos de Recreación

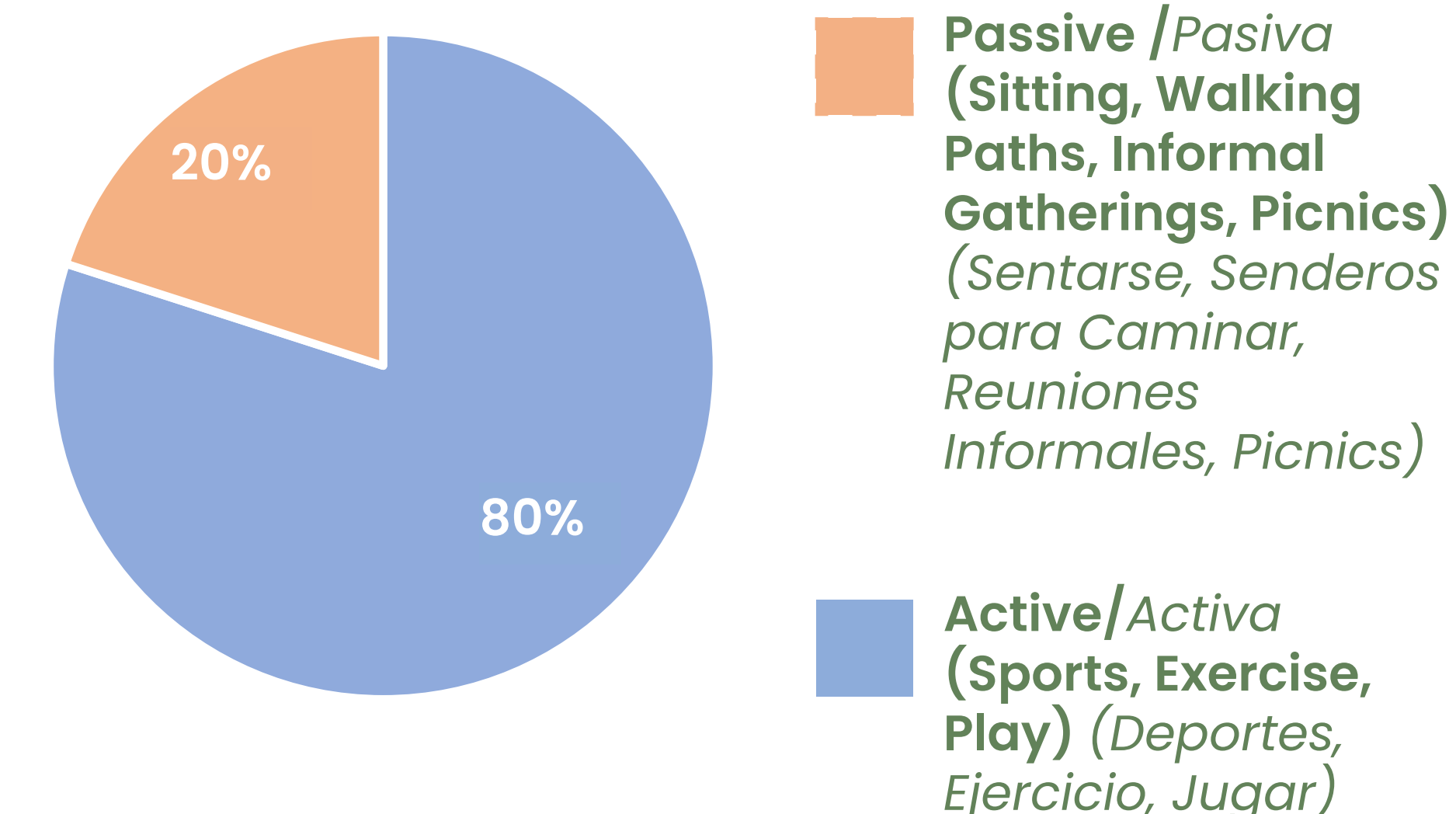

Summary of Important Site Considerations and Qualities

Resumen de Importantes Consideraciones y Cualidades del Sitio

Connection to Activity • Conexión a la Actividad

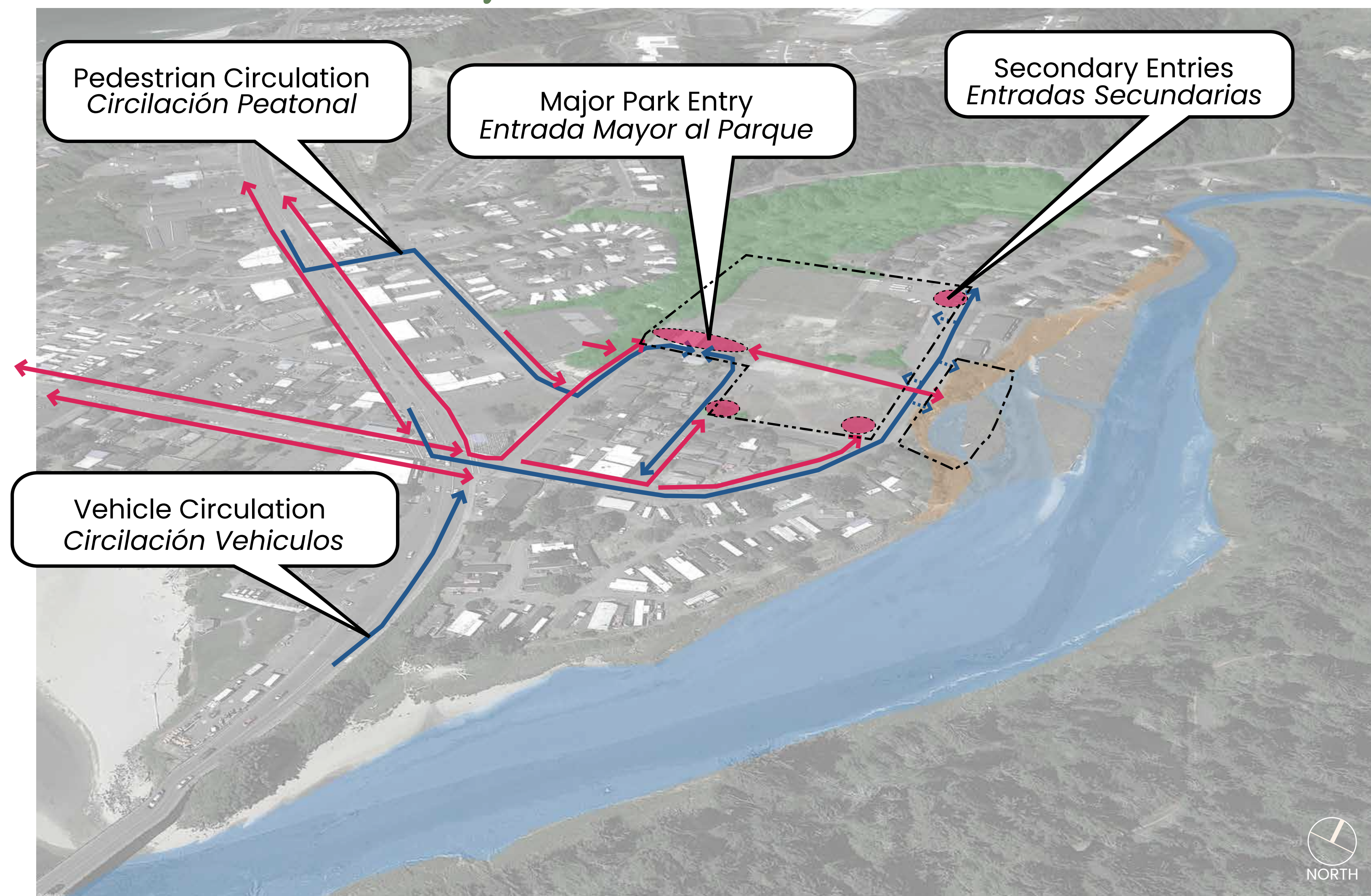

Climate and Comfort • Clima y Comodidad

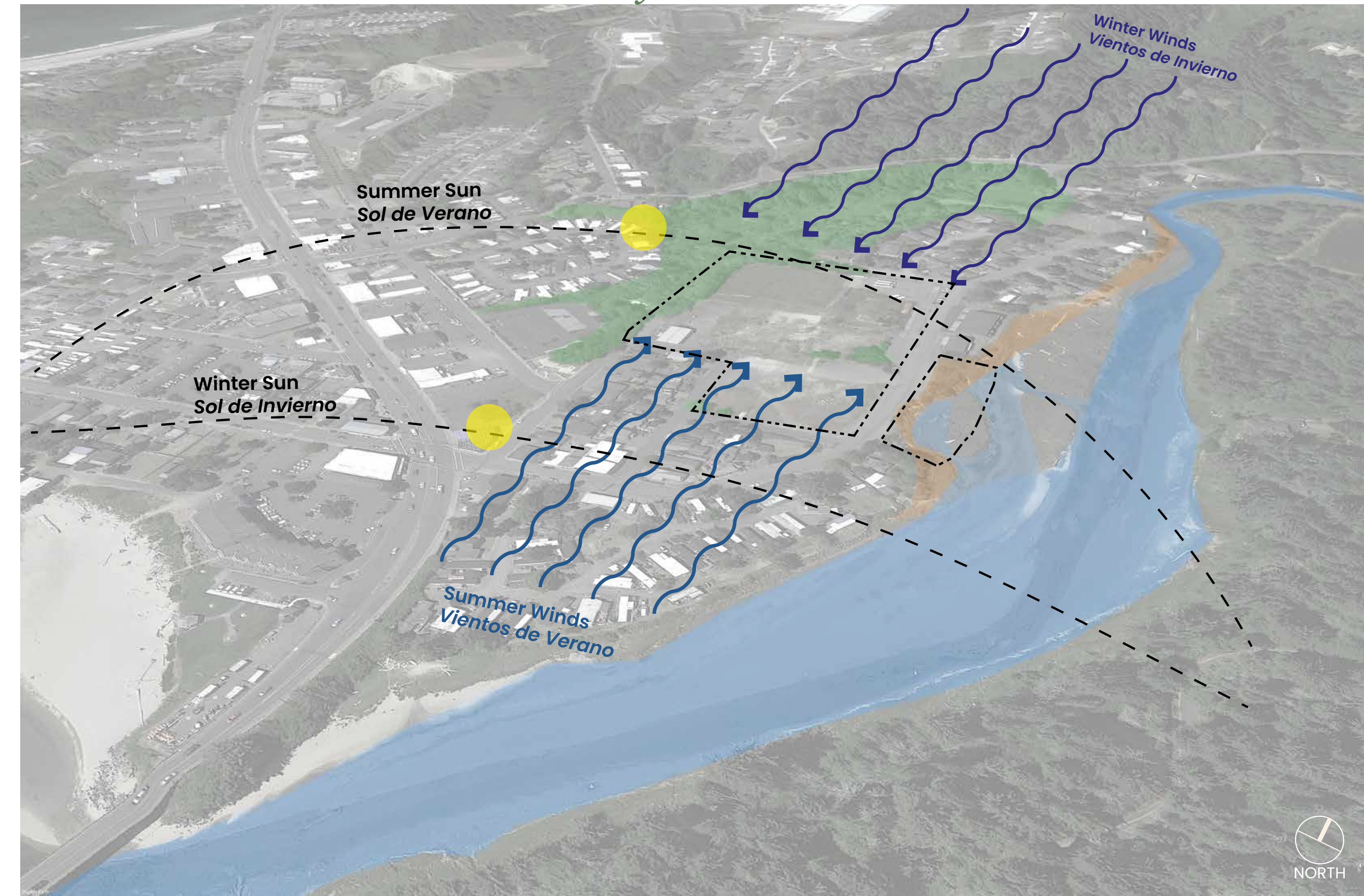

Connection to Adjacent Ecologies • Conexión a Ecologías Adyacentes

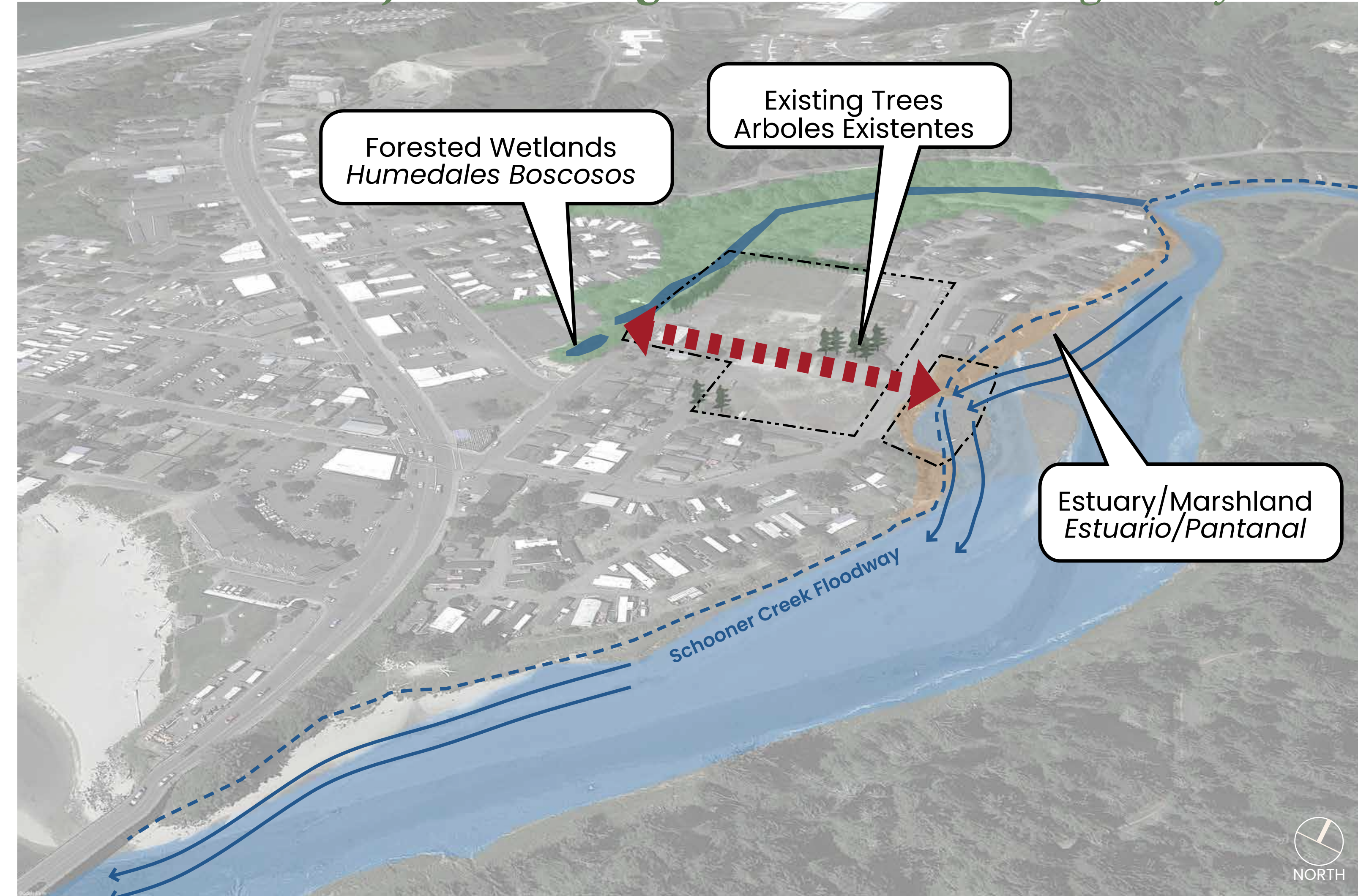

Connection to Nature / Views • Conexión a la Naturaleza/Vistas

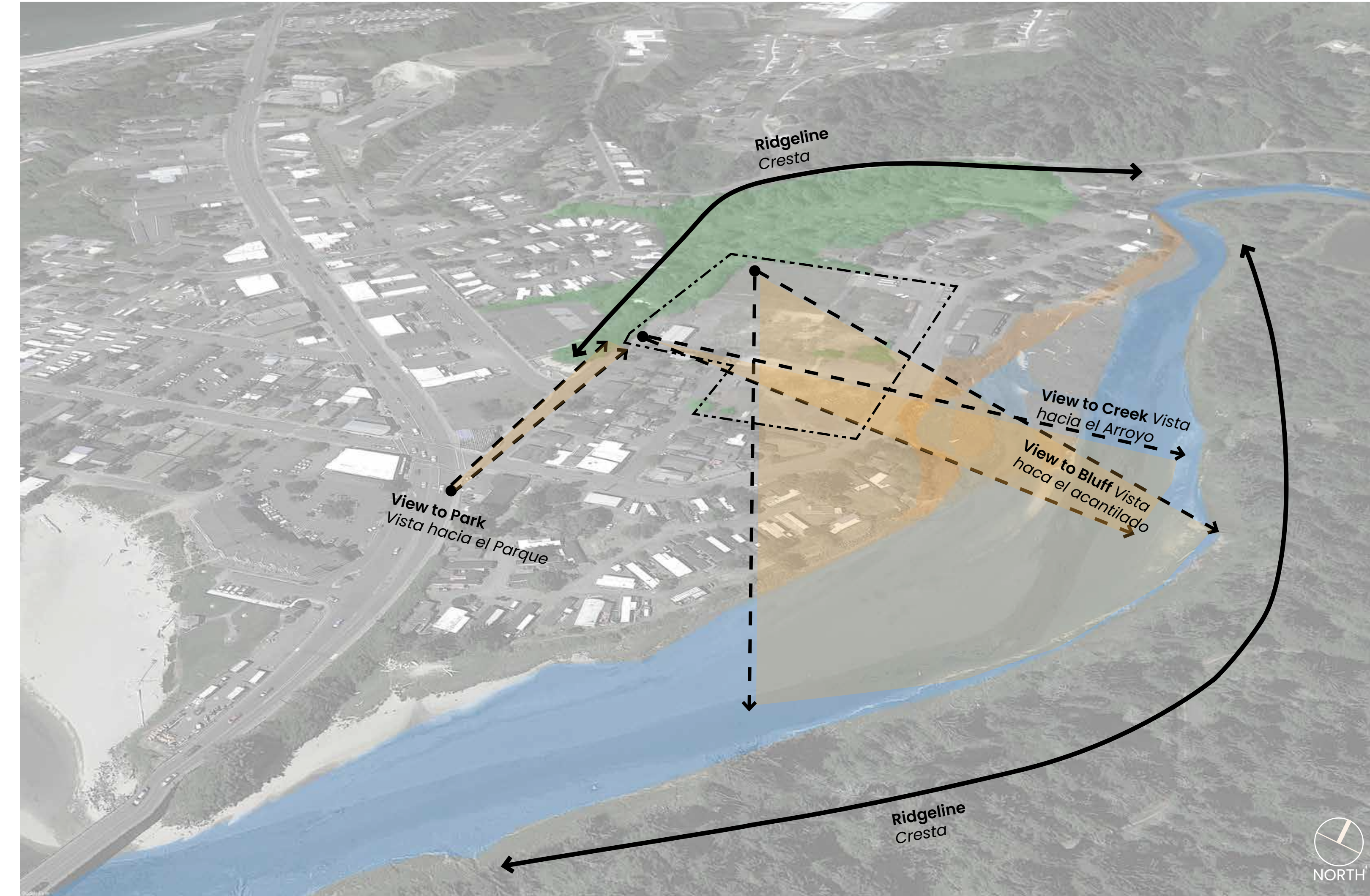

Active Village • Pueblo Activo

Inspiration • Inspiración



Image courtesy of North Lincoln County Historical Society



Image courtesy of North Lincoln County Historical Society

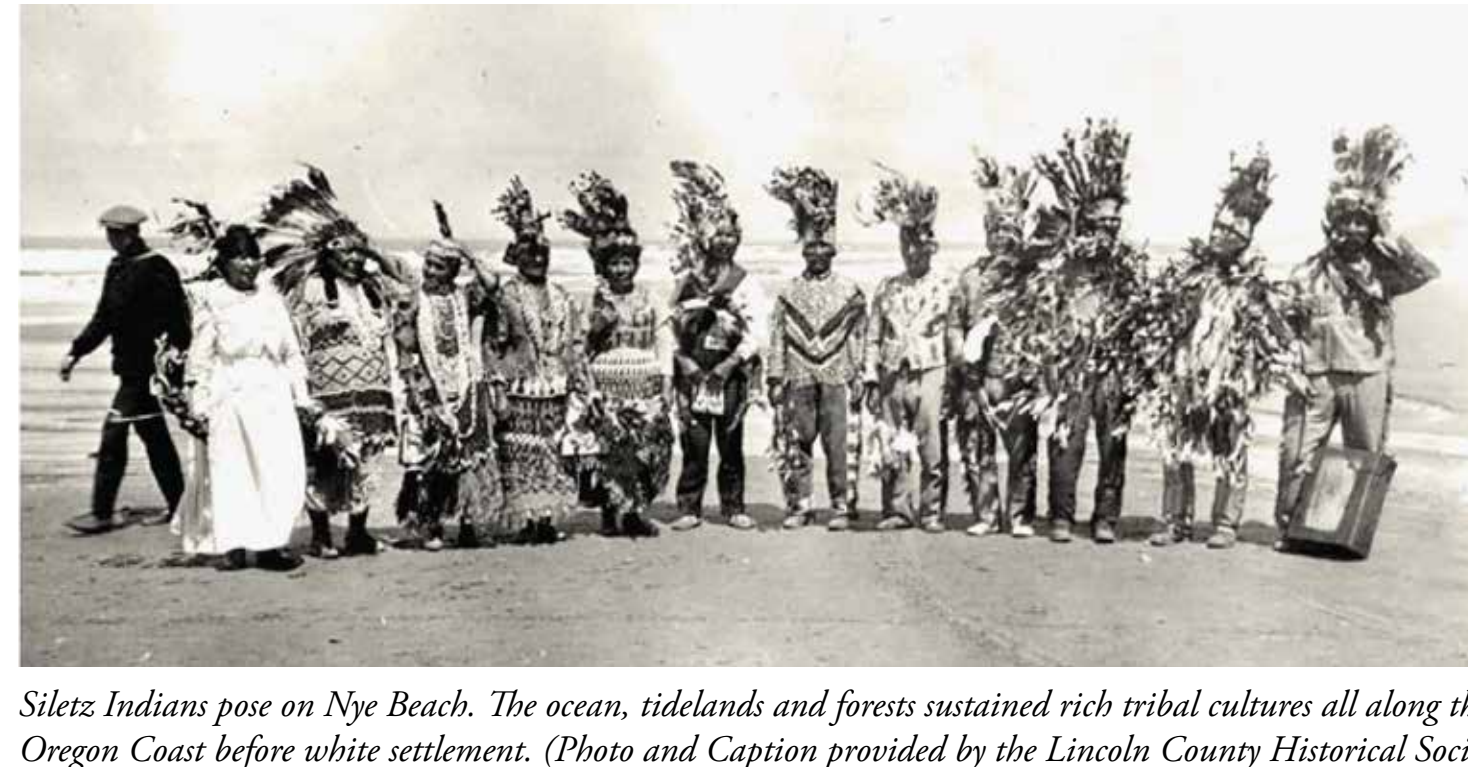

Siletz Indians pose on Nye Beach. The ocean, tidelands and forests sustained rich tribal cultures all along the Oregon Coast before white settlement. (Photo and Caption provided by the Lincoln County Historical Society)

The Active Village Concept is inspired by the history of Siletz Bay as an important community gathering place throughout history.

El Concepto de el Pueblo Activo es inspirado por la historia de Siletz Bay como importantes espacios de reuniones comunitarias desde los tiempos pasados a hoy.

Concept • Concepto

In this concept the park pathways are like village sidewalks that support gathering and activities within the park. A paved promenade that hosts everyday gathering, as well as community events, connects the wetlands on the west to Schooner Creek on the east. A north/south pathway connects to a loop trail around the multi-use field and hosts multiple opportunities for gathering and activities along its edges. A flexible lawn adjacent to the promenade provides additional space for everyday recreation and large community events.

En este concepto los caminos del parque son como las aceras de un pueblo que apoyan reuniones y actividades dentro del parque. Un paseo pavimentado que sirve como anfitrión a reuniones diarias, así como eventos comunitarios, conecta los humedales al oeste a Schooner Creek al este. Un camino al nortel sur se conecta con un sendero en bucle que circula un campo multi-usos y ofrece múltiples oportunidades para reuniones y actividades. Un campo flexible adyacente al paseo pavimentado provee espacio adicional para recreación diaria y eventos comunitario grandes.



The goal of this concept is to bring the creative, active qualities of Taft Village into the park to create a lively, engaging Park experience.

La meta de este concepto es traer la creatividad, y las cualidades activas del Pueblo de Taft al parque para así poder crear una experiencia animada y atractiva.

Park Character and Activities • Caracter y Actividades del Parque

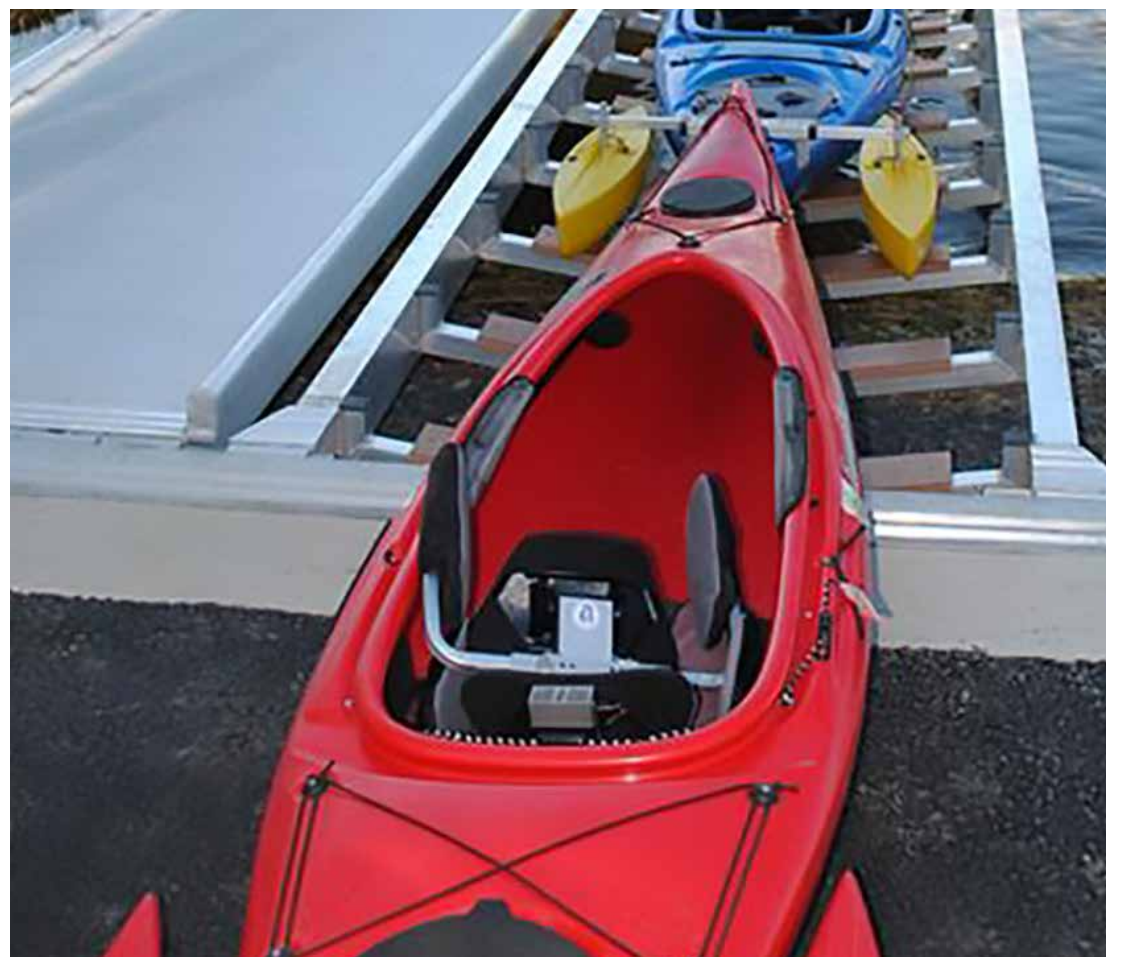

Active Village • Pueblo Activo



Legend • Simbología

- ① Multi-Sport Field • *Campos Deportivos Multi-usos*
- ② Pickle Ball Courts • *Canchas para Pickleball*
- ③ Covered Multi-sport Court • *Canchas Cubiertas Deportivas Multi-usos*
- ④ Inclusive Play Area • *Area de Juegos Inclusiva*
- ⑤ Restroom / Storage Building • *Baños/ Edificio para Almacenamiento*
- ⑥ Picnic Shelter / Performance Stage • *Area de Picnic Cubierta/ Escenario*
- ⑦ Flexible Lawn • *Campo Flexible*
- ⑧ Exercise Stations • *Estaciones para Ejercicio*
- ⑨ Paved Promenade for Markets/Events • *Paseo Pavimentado para Mercados/Eventos*
- ⑩ Covered Picnic Area • *Area de Picnic Cubierta*
- ⑪ Paved Trails • *Senderos Pavimentados*
- ⑫ Soft Surface Trail • *Sendero de superficie blanda*
- ⑬ On-Street Parking • *estacionamiento el la calle*
- ⑭ Pedestrian Crossing • *Cruce peatonal*
- ⑮ Hand-Carried Boat Launch • *Lanzamiento de Bote a mano*
- ⑯ Seating Area • *Area para sentarse*
- ⑰ Fence • *cerca*
- ⑱ Picnic Tables • *mesas de picnic*

Active Village • Pueblo Activo



Active Village • Pueblo Activo

Circulation • Circulación

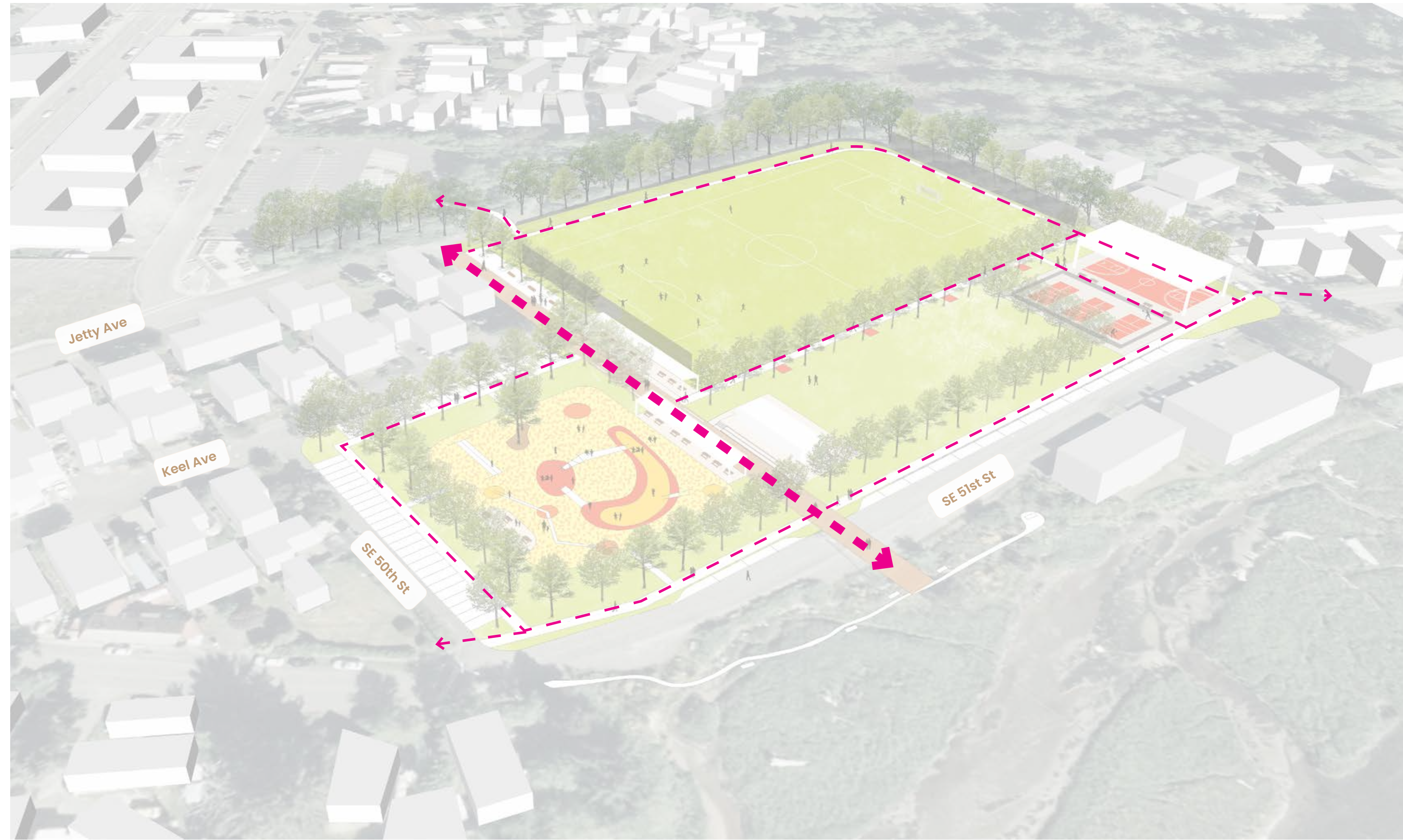

Parking • Estacionamiento



Pedestrian Entry • Entrada Peatonal

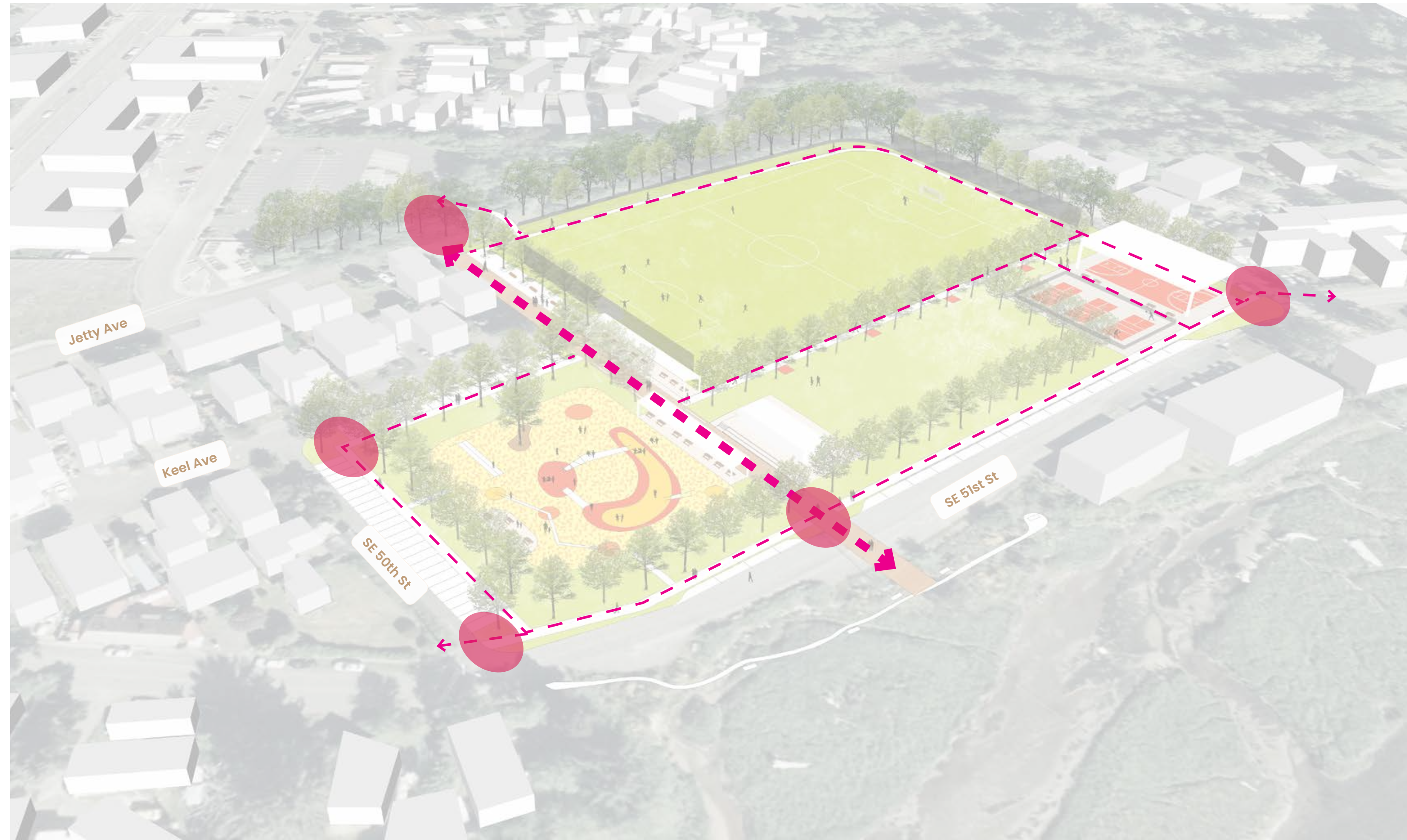

Events • Eventos

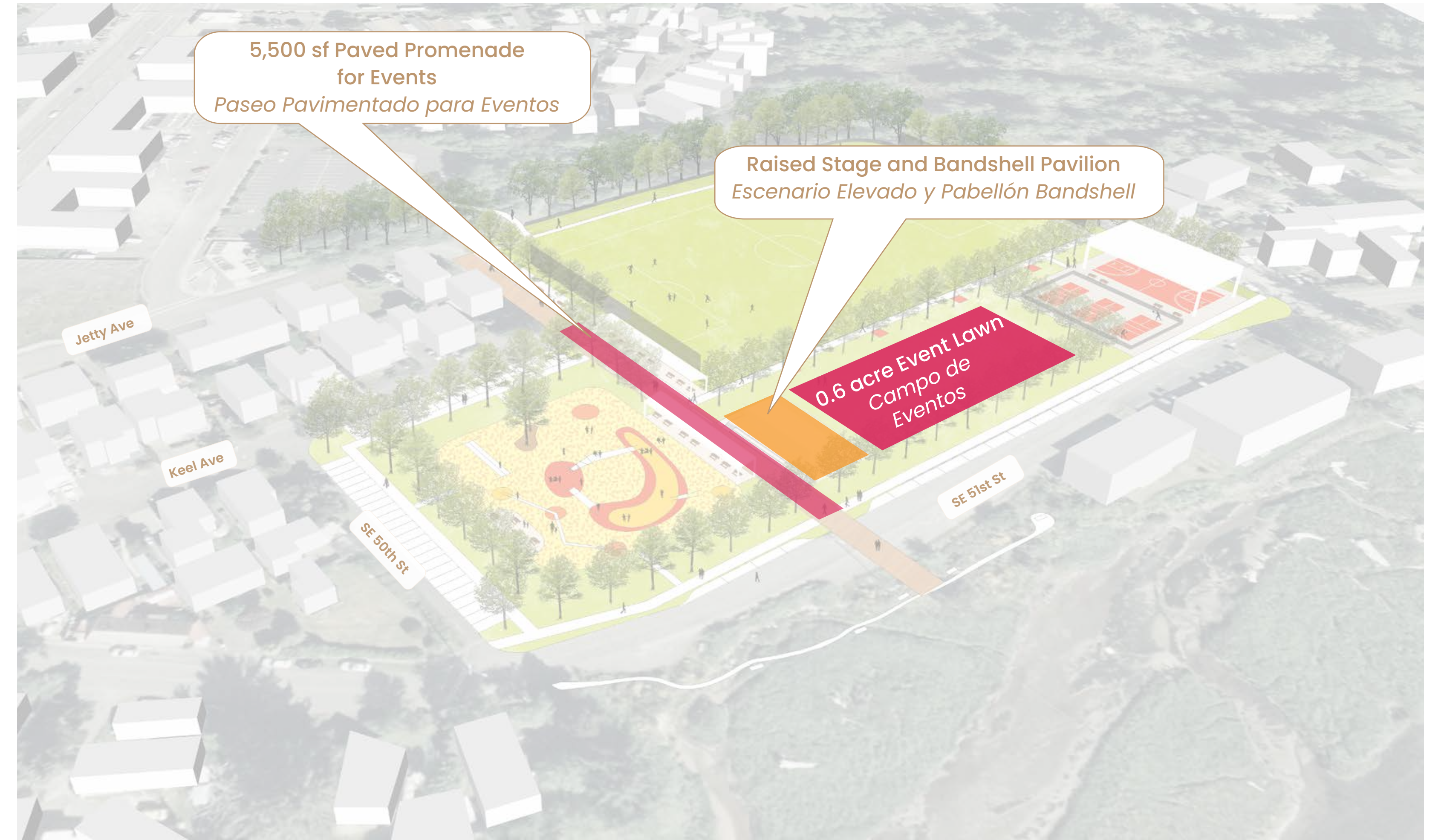

Active Nature • *Naturaleza Activa*

Inspiration • *Inspiración*



The Active Nature Concept is inspired by the ecology of the land as a coastal estuary and forested wetland.

El concepto de Naturaleza Activa es inspirada por la ecología de la tierra, un estuario costero y humedales boscosos.

Concept • *Concepto*

In this concept the active sports and community gathering spaces are large clearings carved out of restored native landscapes. In addition to a paved loop trail around the fields, smaller paths wind through the native landscape on the edges of the park offering a variety of experiences. A flexible lawn nestled within the native landscape offers an open space for everyday recreation as well as a space for community events.

En este concepto los espacios deportivos y los espacio para reuniones comunitarias son areas abiertas talladas en paisajes natos restaurados. En adición a la pista en bucle pavimentada, caminos más pequeños serpentean a través de el paisaje en las orillas del parque ofreciendo una variedad de experiencias. Un campo flexible acurrucado entre el paisaje natio ofrece un espacio abierto para recreación diaria así como un espacio para eventos comunitarios.



The goal of this concept is to nestle active recreation into the native landscapes found on each side of the park.

La meta de este concepto es naturalmente situar la recreación activa en el paisaje nato encontrado en cada parte del parque.

Park Character and Activities • *Caracter del Parque y Actividades*



Active Nature • *Naturaleza Activa*



Legend • *Simbología*

- ① Multi-Sport Field • *Campos Deportivos Multi-usos*
- ② Pickle Ball Courts • *Canchas para Pickleball*
- ③ Covered Multi-sport Court • *Canchas Cubiertas Deportivas Multi-usos*
- ④ Inclusive Play Area • *Area de Juegos Inclusiva*
- ⑤ Restroom / Storage Building • *Baños/ Edificio para Almacenamiento*
- ⑥ Picnic Shelter / Performance Stage • *Area de Picnic Cubierta/Escenario*
- ⑦ Flexible Lawn • *Campo Flexible*
- ⑧ Native Shrub and Tree Planting • *Plantación de Árboles y Arbustos Autóctonas*
- ⑨ Native Coastal Grassland Planting • *Plantación de praderas costeras*
- ⑩ Picnic Tables • *mesas de picnic*
- ⑪ Paved Trails • *senderos pavimentados*
- ⑫ Soft Surface Trails • *sendero de superficie blanda*
- ⑬ On-Street Parking • *estacionamiento en la calle*
- ⑭ Pedestrian Crossing • *cruce peatonal*
- ⑮ Hand Carried Boat Launch • *Lanzamientos de Bote a mano*

Active Nature • *Naturaleza Activa*



Active Nature • *Naturaleza Activa*

Circulation • *Circulación*

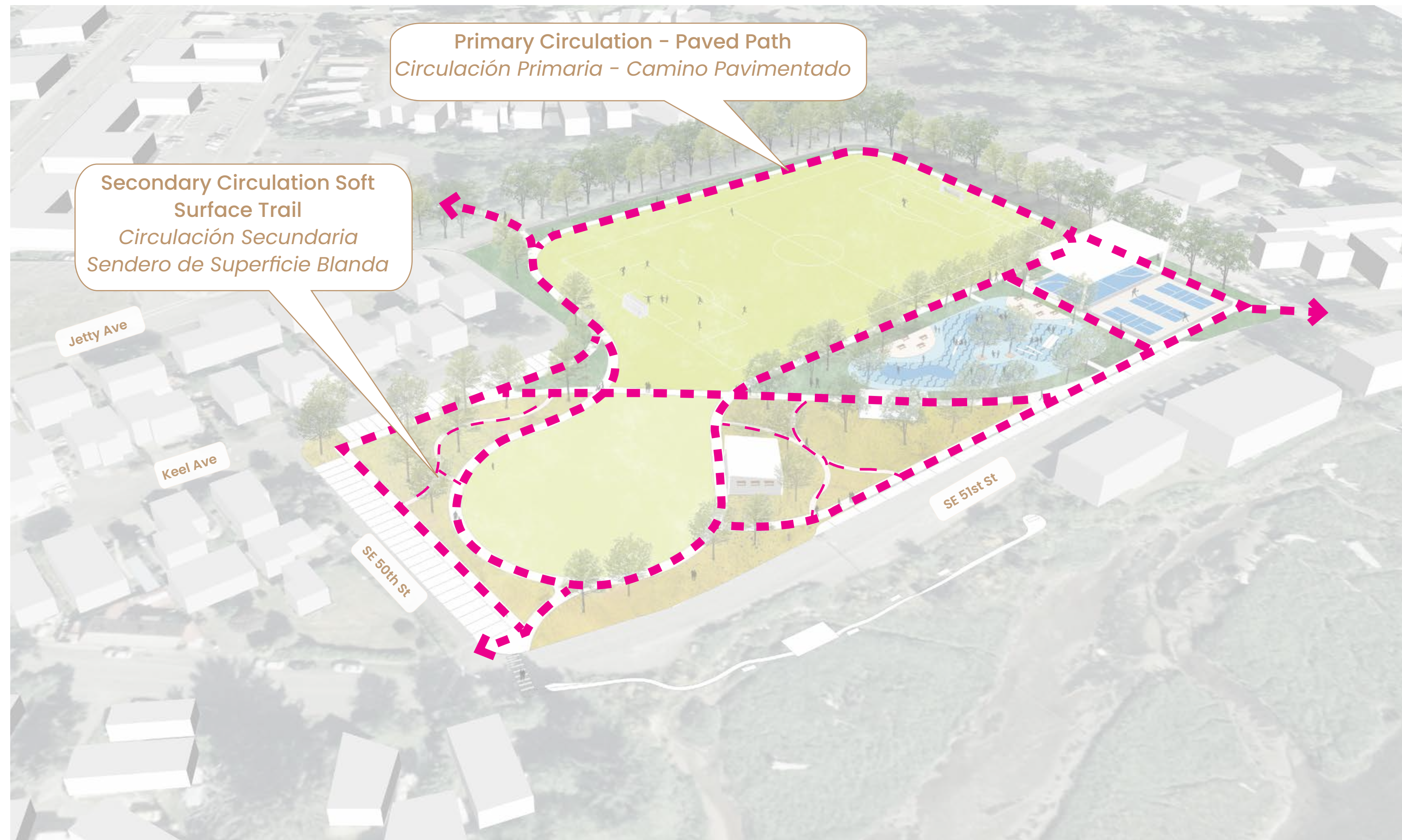

Parking • *Estacionamiento*

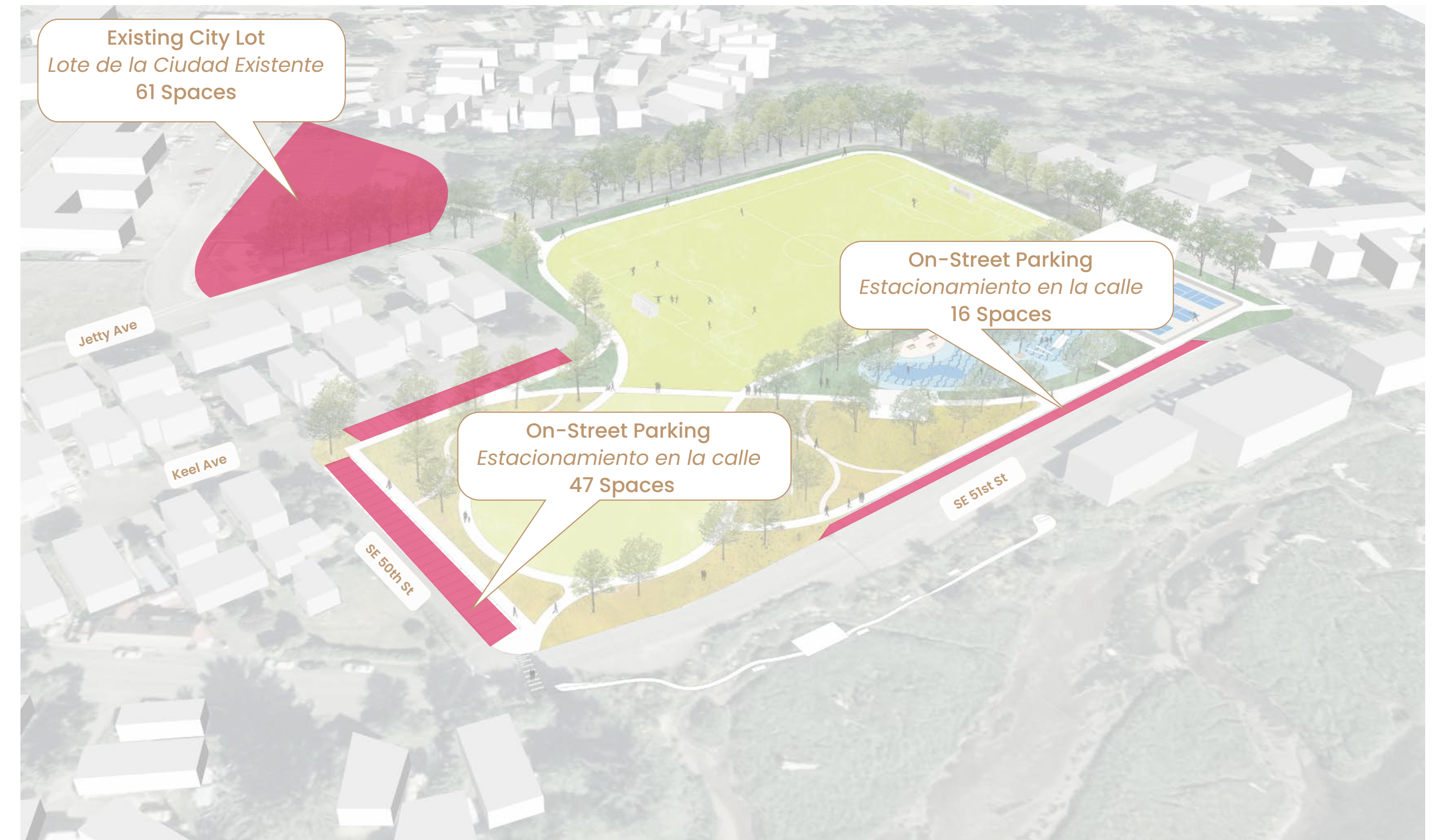

Pedestrian Entry • *Entrada Peatonal*

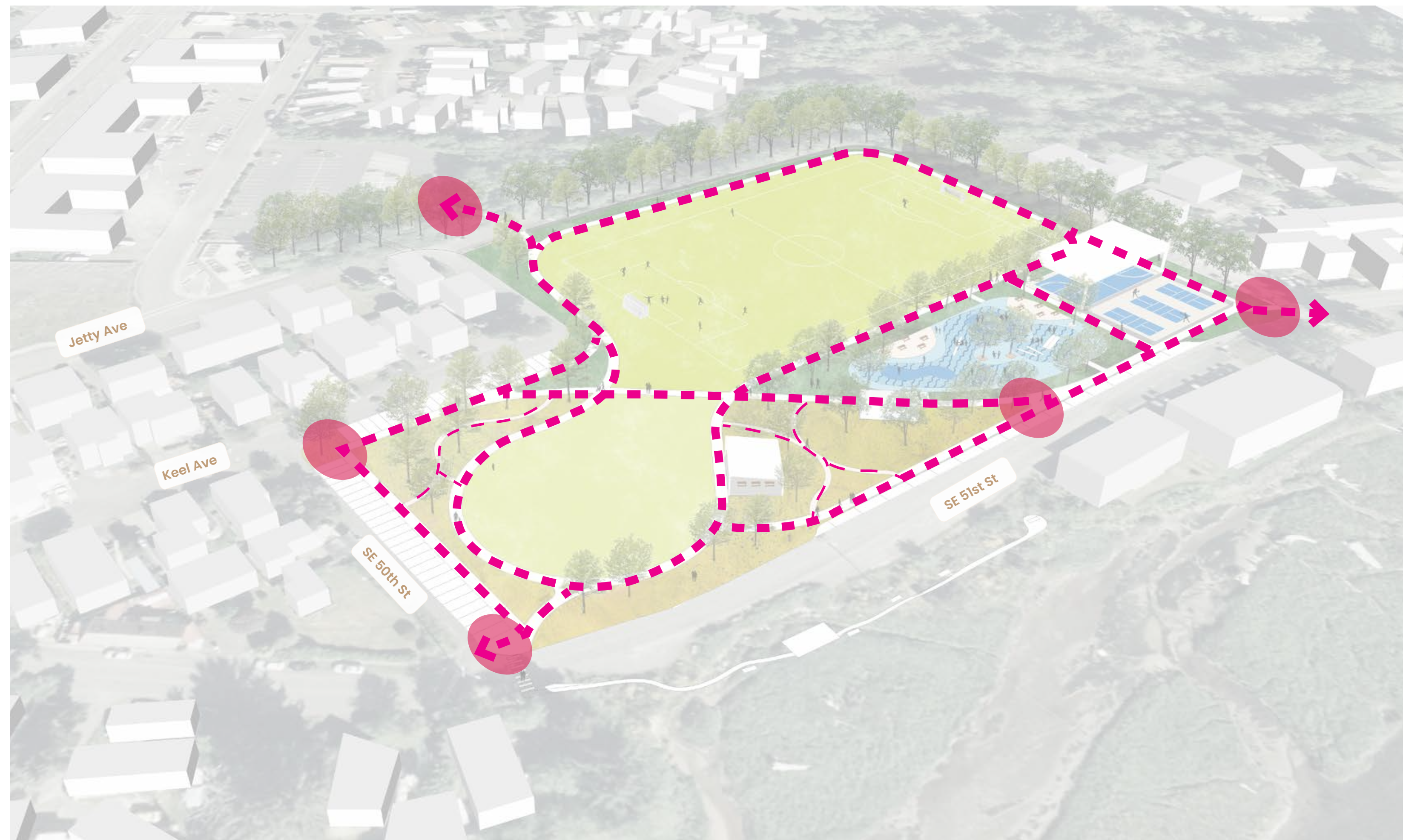

Events • *Eventos*

