

## ¿Conduce, monta, camina o rueda usted por la U.S. 101 en Lincoln City?

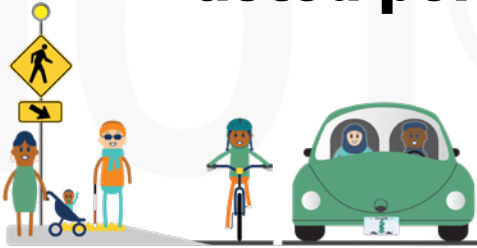

Ya sea que usted conduce, monta, camina o rueda, queremos hacer U.S. 101 en su comunidad más accesible. Una de las formas en que lo estamos haciendo es reconstruyendo o instalando rampas ADA (Americans With Disability Act) para las aceras en Lincoln City a partir de mediados del 2024.

### La importancia de las rampas en las aceras

Las rampas ADA para aceras facilitan que las personas puedan moverse entre la acera y la calzada. Estas rampas pueden ser útiles para aquellos que tienen problemas para subir y bajar aceras altas. También son útiles para personas que usan sillas de ruedas, cochecitos andadores, carritos de mano y bicicletas. Estas rampas facilitan la movilidad de personas con todo tipo de capacidad.

### Qué esperar durante la construcción:

- Ruido de la construcción y retrasos.
- Cierre de hombros y carriles.
- Los abanderados ayudando a dirigir el tráfico.

### Área del proyecto

La zona del proyecto está situada en Lincoln City a lo largo de la carretera U.S. 101 desde West Devils Lake Road hasta SW 51st Street, y desde el cruce de Shops at Salishan hasta el cruce de North Fogarty Park.

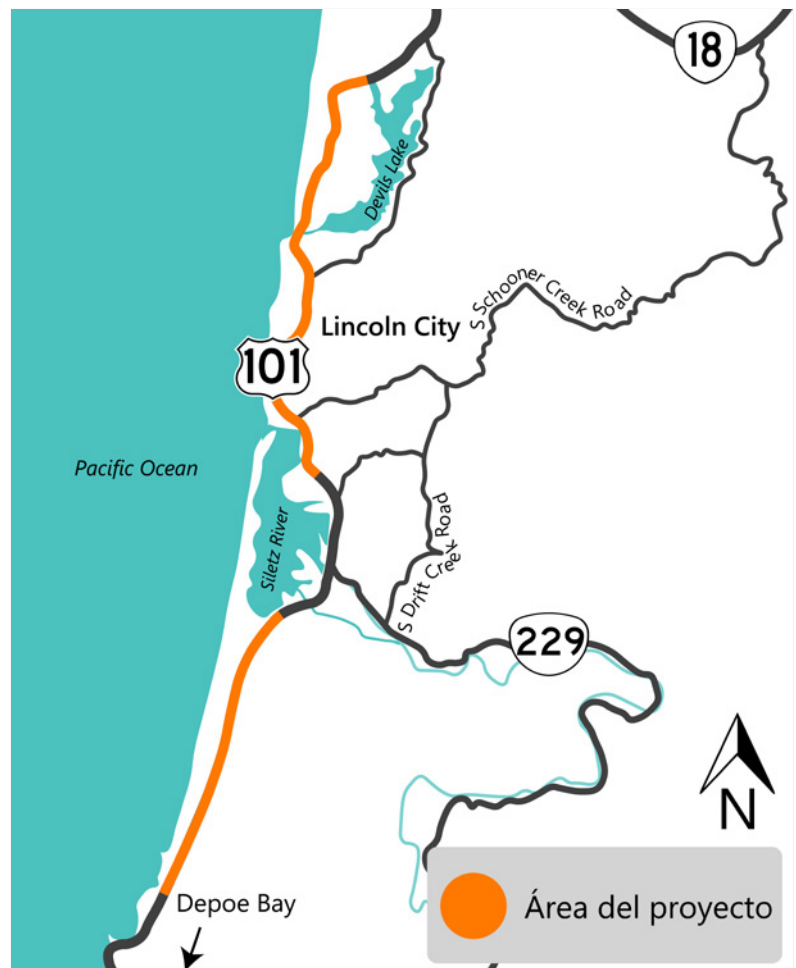

## Manténgase conectado



Escanee el código QR o visite la página web del proyecto en <https://direc.to/k81m>



Regístrese para recibir alertas del proyecto por correo electrónico en <https://direc.to/kTWp>



Vea qué esquinas estamos analizando utilizando el mapa interactivo del proyecto en <https://direc.to/kTWS>

## Preguntas más frecuentes

### ¿Cuándo comenzará la construcción?

Se prevé que las obras comiencen durante el verano del 2024.

### ¿Cuánto costará este proyecto?

El presupuesto del proyecto asciende a 24,1 millones de dólares para diseño y construcción.

### Me preocupa que mi negocio se vea afectado negativamente por este proyecto; ¿cómo puedo compartir mis preocupaciones con ustedes?

Comparta sus inquietudes con nosotros utilizando el formulario de comentarios en la página web del proyecto en <https://forms.office.com/g/8tFLJi4YD6>.



### Servicios de traducción e interpretación

Para obtener adaptaciones en virtud del Título II de la ADA o del Título VI de los Derechos Civiles, servicios de traducción/interpretación o información adicional, llame al 503 986 2600, TTY (800) 735 2900 o utilice el servicio estatal de retransmisión de Oregón: 7 1 1.

Si desea obtener información sobre este proyecto traducida al español, por favor llame al 503 986 2600.

Para conocer el estado de las carreteras y las alertas de tráfico 24 horas al día, 7 días a la semana, visite [tripcheck.com](http://tripcheck.com) o llame al 5-1-1.



## Contacto del proyecto

Ingeniero residente — Consultor de proyectos

 Brennan Burbank

 [brennan.burbank@odot.oregon.gov](mailto:brennan.burbank@odot.oregon.gov)

 971-701-3342

 <https://direc.to/k81m>